



FİRMA TANITIM DOKÜMANI **(COMPANY INFORMATION DOCUMENT)**

TİMSAN Şirketler topluluğundaki 5 şirketten biri olan Timsan Turizm İnşaat Montaj San. ve Tic. A.Ş. 1988 yılında Anahtar teslimi İnşaat, Elektrik ve Mekanik Taahhütleri yapmak üzere kurulmuş olup, şimdiye dek bir çok projeyi başarıyla bitirmiştir.

TİMSAN, gerek bünyemizde bulundurduğumuz deneyimli ve konusunda uzman mühendis kadromuz, gerekse uzun yıllardır ortak olarak çalıştığımız proje firmaları sayesinde uygulama hizmetlerinin yanı sıra uygulayacağımız işlere ait projelerin oluşturulmasında da hizmet verebilmektedir. İnşaat, elektrik ve mekanik konularında projeye birlikte uygulama yapabilmemiz, koordinasyon problemini ortadan kaldırarak zaman ve çözüm konusunda sizlere kolaylıklar sunmaktadır. Merkez Şantiye Tesislerimiz Dilovası MİOSB’de bulunmakta olup mobilizasyon, genel gider ve iş hacmi gibi konularda Timsan lehine oluşacak tüm avantajlar, sizlere maliyet avantajı olarak yansıtılmaktadır.

TİMSAN Endüstriyel Sanayi tesisleri, Uçak Bakım Hangarları, Hastane ve İlaç Fabrikaları konularında ağırlıklı tecrübe sahibidir. Bugüne kadar 5 adet Uçak Bakım Hangarı ve 50’den fazla Endüstriyel Tesisi başarıyla tamamlamıştır. Özellikle işlerimiz olarak, Denizli Çimento fabrikası Klinker silosu inşaatı ve konveyör sistemi, İstanbul Hızlı tramvay Elektromekanik işleri, Kanyon İş ve Alışveriş Merkezi Çelik helikopter pisti, 200 yataklı Yalova SSK hastanesinin mekanik işleri ve 300 yataklı Kütahya SSK hastanesi elektrik işleri bulunmaktadır. Hizmet verdiğimiz başlıca Firmalar arasında İstanbul Havayolları A.Ş., Marshall Boya A.Ş., ABB Elektrik A.Ş., Üntel Kablo A.Ş., Türbosan A.Ş., Vinçsan A.Ş., RZK Çelik A.Ş. ve Parsan A.Ş. bulunmaktadır. Faaliyet alanlarımızı şu şekilde özetleyebiliriz;

İnşaat grubu;

- Betonarme, Çelik Konstrüksiyon, Prefabrik yapılar,
- Fabrika binaları, Endüstriyel Tesisler
- Antrepo, Uçak Bakım Hangarları ve Ofis Binaları

Mekanik grubu;

- Sıhhi tesisat, ısıtma, soğutma, havalandırma ve buhar tesisatları,
- Yangın söndürme ve arıtma sistemleri,
- Basınçlı Hava, Temiz Oda Tesisatları,
- Endüstriyel sistem ve tesis montajları,

Elektrik grubu;

- Kuvvetli akım, Orta Gerilim, Alçak Gerilim
- Zayıf akım, Yangın Algılama, CCTV, Seslendirme
- Otomasyon, Topraklama ve Yıldırımdan Korunma

Haldun AKSOY
Genel Müdür



TURİZM İNŞAAT MONTAJ SANAYİ VE TİCARET A.Ş.

FİRMA ORGANİZASYON ŞEMASI (COMPANY ORGANIZATION CHART)

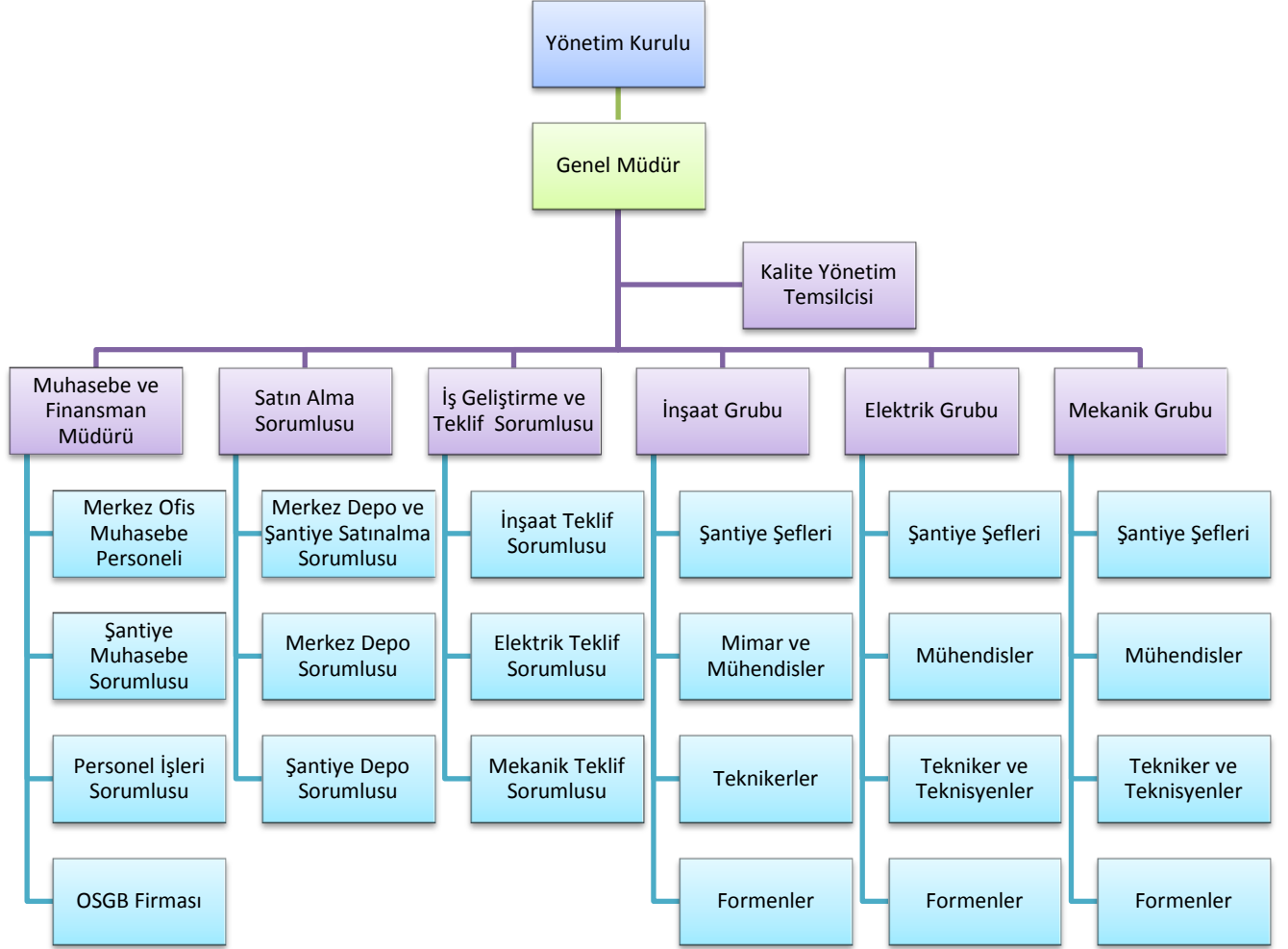



TURİZM İNŞAAT MONTAJ SANAYİ VE TİCARET A.Ş.

EKİPMAN VE MALZEME LİSTESİ (INVENTORY AND EQUIPMENT LIST)

A- MAKİNALAR / MACHINERY

a. KAZICI-YÜKLEYİCİ (HİDROMEK) / BACKHOE LOADER	1 Adet / Pieces
b. YÜKLEYİCİ-VİNÇ (HİDROMEK) / CRANE LOADER	1 Adet / Pieces
c. KULE VİNÇ / TOWER CRANES	1 Adet / Pieces
d. MOBİL VİNÇ 30T / MOBILE CRANE 30T	1 Adet / Pieces
e. SİLİNDİR / RIDE-ON ROLLERS	1 Adet / Pieces
f. KOMPAKTÖRLER / VIBRATORY COMPACTORS	5 Adet / Pieces
g. JENERATÖRLER / JENERATORS	4 Adet / Pieces
h. ASANSÖR VE LİFTLER / LIFTS	4 Adet / Pieces
i. POMPALAR / PUMPS	13 Adet / Pieces
j. KOMPRESÖR / COMPRESSOR	3 Adet / Pieces
k. ARABALAR / CARS	8 Adet / Pieces
l. KAMYONET / PICKUP TRUCK	2 Adet / Pieces

B- İNŞAAT ve KAMP EKİPMANLARI / CONSTRUCTION and CAMP EQUIPMENTS

a. KALIP / FORMWORKS	5.000 m ²
b. KASET KALIP / WAFFLE MOULDS	1.300 m ²
c. İSKELE / SCAFFOLDİNG	12.000 m ³
d. DERZ KESME MAKİNASI / CONCRETE CUTTING MACHINE	1 Adet / Pieces
e. BETON VİBRATÖRÜ / CONCRETE VIBRATORS	12 Adet / Pieces
f. DEMİR KESME VE BÜKME MAKİNALARI	8 Adet / Pieces
g. KAROT MAKİNASI	1 Adet / Pieces
h. TOTAL STATION	2 Adet / Pieces
i. TEODOLİT	1 Adet / Pieces
j. NİVO	4 Adet / Pieces
k. PREFABRİK YATAKHANE / PREFABRICATED DORMITORY	500 m ²
l. KONTEYNER YATAKHANE / CONTAINER DORMITORY	100 m ²
m. PREFABRİK OFİS / PREFABRICATED OFFICE BUILDINGS	400 m ²
n. DEPO BİNASI ve ÇADIRI / BUILDING and TENTS as WAREHOUSE	4 Adet / Pieces
o. OFİS KONTEYNER / CONTAINER	8 Adet / Pieces
p. WC KONTEYNER / TOILET and SHOWER CONTAINER	3 Adet / Pieces